

Návod na inštaláciu prevodníka USB/RS232 GEMBIRD (ver 1.0)



Návod na inštaláciu prevodníka USB/RS232 GEMBIRD

Testované s nasledujúcimi zariadeniami:

	OK	Známy konflikt
OPJ DEK Sieť	<input checked="" type="checkbox"/>	<input type="checkbox"/>
Prevodník RS232/485	<input checked="" type="checkbox"/>	<input type="checkbox"/>
Čítačka DEK kľúčov	<input checked="" type="checkbox"/>	<input type="checkbox"/>
DDS	<input checked="" type="checkbox"/>	<input type="checkbox"/>
GSM Modul	<input checked="" type="checkbox"/>	<input type="checkbox"/>

Vlastnosti zariadenia:
konektory: 1 x USB typu A, 1 x RS232 DB9 M
dĺžka: 2 m
USB typu 1.1
testované firmou RYS® na OS:

	OK	Známy konflikt	Netestované
Windows XP	<input checked="" type="checkbox"/>	<input type="checkbox"/>	<input type="checkbox"/>
Windows 2000	<input checked="" type="checkbox"/>	<input type="checkbox"/>	<input type="checkbox"/>
Windows 98	<input type="checkbox"/>	<input type="checkbox"/>	<input checked="" type="checkbox"/>
Windows 95 OSR 2.1	<input type="checkbox"/>	<input type="checkbox"/>	<input checked="" type="checkbox"/>

VAROVANIE!!! Nepripájajte prevodník k počítaču pred inštaláciou príslušného ovládača. Postupujte podľa návodu. Nepoužívajte súčasne viac prevodníkov od rôznych výrobcov!

Inštalácia ovládača pre Windows XP a 2000

1 Vložte priložené CD do CD/DVD mechaniky počítača. Inštalácia sa spustí automaticky. Ak sa inštalácia nespustí, spustíte inštaláciu program *setup.exe* v adresári D:\PL-2303X\, kde D je písmeno priradené optickej mechanike, v ktorej je vložené inštaláčne CD.

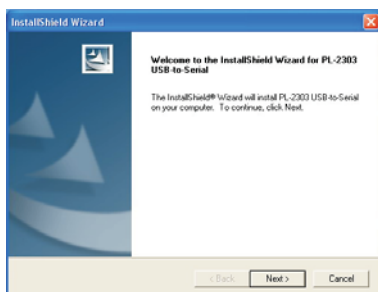

obr. 1

2 Potvrďte začatie inštalácie kliknutím na tlačidlo NEXT (obr. 1).

3 Potvrďte ukončenie inštalácie kliknutím na tlačidlo FINISH (obr. 2).



obr. 2

4 Ovládač zariadenia je nainštalovaný. Pripojte prevodník USB/RS232 do USB portu počítača. Číslo COM portu, pod ktorým sa môžete pripájať na zariadenia zapojené cez prevodník zistíte v správcovi zariadení Windows (Pravým tlačítkom myši kliknite na ikonu "Tento počítač" na pracovnej ploche alebo v ponuke Štart. Vyberte "Vlastnosti", kliknite na záložku "Hardvér" → "Správca zariadení" → "Ports (COM & LPT)" (obr. 3).

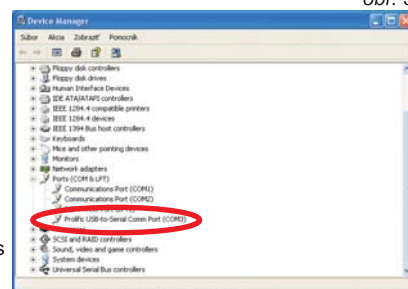

obr. 3

Problémy pri inštalácii

Po prvom pripojení prevodníka k počítaču operačný systém vyhľadá nainštalované ovládače. Počas tejto operácie môže požiadať užívateľa o lokalizovanie súboru *ser2pl.sys*. Do textového poľa zadajte cestu D:\Driver\Windows\2000_XP_v.20026\, kde D je písmeno priradené optickej mechanike, v ktorej je vložené inštaláčne CD.

Odištalovanie ovládača

V ponuke "Štart" vyberte "Programy" → PL-2303 USB-to-Serial Driver → Uninstaller. Potvrďte reštartovanie počítača, alebo vyberte druhú možnosť, reštartovať počítač neskôr.

Kompatibilita s inými operačnými systémami

Podľa výrobcu je prevodník kompatibilný aj s operačnými systémami Windows 95 OSR 2.1/98. Firma RYS® testovala prevodník iba na OS Windows 2000 a XP.



RYS®

Martinčekova 3, 82109 Bratislava 2,
tel.: +421253412923, fax: +421253417096,
e-mail: rys@rys.sk
www.rys.sk, www.bezpecnebyvanie.sk